

Nieuwsbrief 1^e kwartaal 2024

Faunabeheereenheid Limburg

Wijziging FBE Bestuur Limburg

De heer Hermanussen van de Natuur en Milieu Federatie Limburg is per 31 december jl. afgetreden als bestuurslid binnen het bestuur van de FBE. Zijn opvolger zal binnenkort bekend worden gemaakt.

Exoten Ganzendag

Op zaterdag 24 februari a.s. zal door de FBE de Exoten Ganzendag worden georganiseerd, om te komen tot een verlaging van zowel het aantal Nijlganzen als Canadaganzen in Limburg voor de aanvang van het broedseizoen. Deze actie is een uitvoeringsactie van het reguliere faunabeheerplan waarbij de streefaantallen voor ongewenste ganzen zo laag mogelijk zijn.

Wij verzoeken iedere WBE om aan het eind van deze dag direct de resultaten in FRS te registreren. Het is van belang dat u de datum van 24 februari kiest tijdens het registreren van de afschotgegevens, zodat wij daarna exact weten wat de reductie van deze diersoorten die dag is geweest.

Faunabeheerplannen in ontwikkeling

- FBP Beverbeheer Limburg
- FBP Vogels Luchthavenveiligheid

Ontheffingen

Overzicht ganzenbeheerontheffingen Limburg

Ruime ontheffing Grauwe Gans buiten Maasplassenregio:

Geldig vanaf 15 maart t/m 31 oktober

Beperkte ontheffing Grauwe Gans buiten Maasplassenregio:

Geldig vanaf 1 november t/m 14 maart

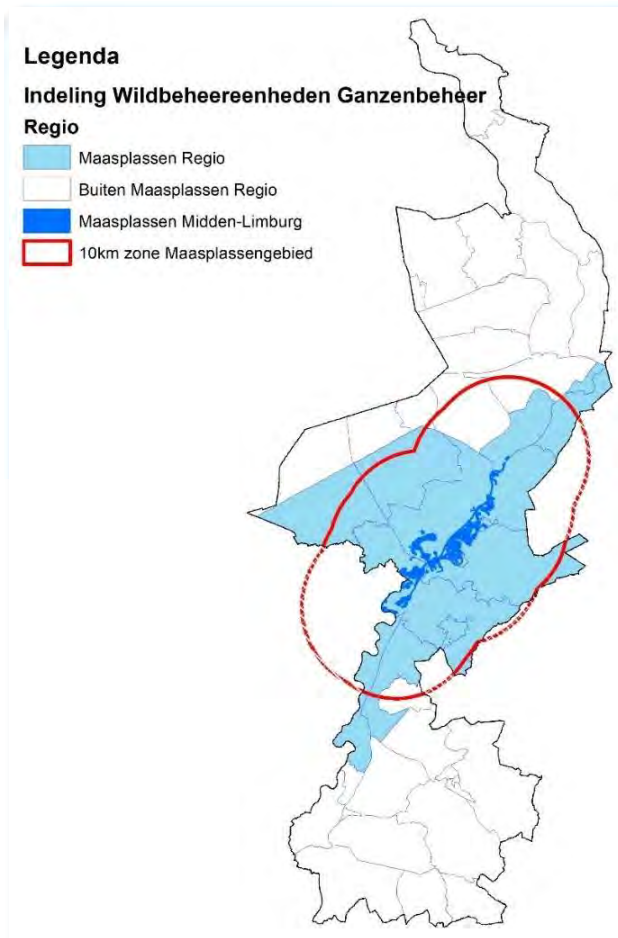

Ruime ontheffing Grauwe Gans (incl. Koppelvormers) in

Maasplassenregio:

Jaarrond beschikbaar

Koppelvormers Grauwe Gans buiten Maasplassenregio:

Geldig vanaf 1 februari t/m 14 maart

Ruime ontheffing Brandgans voor geheel Limburg:

Geldig vanaf 15 maart t/m 31 oktober

Beperkte ontheffing Brandgans voor geheel Limburg:

Geldig vanaf 1 november t/m 14 maart

Ruime ontheffing Kolgans voor geheel Limburg:

Geldig vanaf 15 maart t/m 31 oktober

In de periode van 1 november t/m 14 maart is er géén ontheffing voor de Kolgans beschikbaar i.v.m. mogelijke verwarring met de Dwerggans.

Alle ruime ontheffingen staan als Algemene Machtigingen in FRS en de beperkte ontheffingen als Perceelsgebonden Machtigingen.

Opdracht / ontheffing Invasieve Exoten

De opdracht / ontheffing Invasieve Exoten is sinds medio december in Limburg beschikbaar. Van deze opdracht/ontheffing mag gebruik worden gemaakt voor het vangen en/of doden van de volgende diersoorten ter bescherming van de flora en fauna en ter bescherming van de instandhouding van de natuurlijke habitats en is geldig gedurende de periode 18 december 2023 t/m 31 december 2026:

- Amerikaanse voseekhoorn
- Grijs eekhoorn
- Heilige ibis
- Huiskraai
- Indische mangoeste

- Muntjak
- Nijlgans
- Pallas' eekhoorn
- Rode neusbeer
- Rosse stekelstaart
- Siberische grondeekhoorn
- Treurmaina
- Wasbeerhond

De opdracht/ontheffing Wasbeer is al eerder beschikbaar gemaakt. Deze blijft onder dezelfde voorwaarden geldig.

Rapportages

Wij adviseren al het afschot direct te registreren, minimaal op jachtveldniveau, maar het liefst op de plek waar het afschot is gepleegd. Formeel is er binnen Limburg de verplichting voor het registreren van afschot van de wildsoorten binnen 1 maand na sluiting jachtseizoen, en voor de vrijstelling 1x per kwartaal. In FRS zullen de periodes voor de wildsoorten, landelijke vrijstelling en opdracht Nijlgans automatisch worden afgesloten. Dit houdt in dat wanneer de door de FBE ingestelde termijn van een bepaalde grondslag is verstreken, men zelf GEEN afschot of maatregelen meer kan toevoegen.

Voor al het overig afschot dat via ontheffingen geschiedt geldt de verplichting deze uiterlijk in de maand januari te registreren over de periode van het voorafgaande kalenderjaar of binnen één maand na beëindiging van een ontheffing. Bij sommige ontheffingen (bijvoorbeeld Haas Gewasschade moet binnen 24 uur geregistreerd worden!) gelden andere voorwaarden ten opzichte van de registratie. Lees daarom altijd goed de machtiging door.

Diersoorten

Patrijs

Via deze link <https://limburg.faanabeheereenheid.com/patrijs/> kunt u de eerste Nieuwsbrief lezen t.b.v. het behoud en herstel van de Patrijs in Limburg.

Vos

Op 16 februari 2022 heeft de rechtbank Midden-Nederland de Regeling Natuurbescherming (Rnb) onverbindend verklaart ten aanzien van de Vos. De rechtbank was hierbij van oordeel dat de vrijstelling onbevoegd in de Rnb is opgenomen. Als resultaat heeft de provincie Limburg in juni 2022 ons verzocht te communiceren dat o.b.v. de Landelijke Vrijstelling het vangen en/of doden en/of het verstoren van de holen van vossen vanaf dat moment niet meer was toegestaan in Limburg. Afschot was nog wél toegestaan op basis van specifieke ontheffingen bijvoorbeeld ter bescherming van Patrijs of Hamster.

Per 1 januari 2024 is de Omgevingswet in werking getreden. Deze inwerkingtreding zal volgens de provincie Limburg het formele gebrek in de wetgeving (zoals geconstateerd door de rechtbank Midden-Nederland) repareren.

Hierdoor kan per 1 januari 2024 de Landelijke Vrijstelling Vos in Limburg weer worden ingezet op basis van het onherroepelijke Faunabeheerplan Limburg 2020-2026.

Daarnaast is het nog altijd mogelijk om de aanvullende ontheffingen Vos bij ons aan te vragen en/of in te zetten. Dit betreft de ontheffingen Vos Predatorenbeheer ter bescherming van Weidevogels, Hamsters en Patrijzen, welke weer beschikbaar is sinds 1 januari jl. en daarnaast zijn er ook ontheffingen Vos beschikbaar voor onnodig lijden en graafschade. Met deze ontheffingen is het onder andere ook mogelijk om 's nachts de Vos te bejagen met kunstlicht of nachtzichtapparatuur.

Wasbeer

Bestrijding wasbeer in Limburg – Vangteam Wasberen - Waarnemingen gevraagd

De Wasbeer (*Procyon lotor*) is meer dan 50 jaar geleden vanuit Noord-Amerika in Europa terechtgekomen en daarmee een exoot. De soort staat sinds augustus 2016 op de Unielijst van invasieve exoten (EU-verordening 1143/2014). Een soort die op de Unielijst staat mag onder andere niet meer worden verhandeld en gehouden in EU-lidstaten. Verder geldt voor lidstaten de plicht om in de natuur aanwezige populaties op te sporen, te verwijderen, of als de soort wijdverspreid is, zodanig te beheersen dat verdere verspreiding en schade zoveel mogelijk voorkomen wordt.

In Nederland zijn de provincies verantwoordelijk voor de bestrijding van het merendeel van de invasieve exoten van de Unielijst.

Tussen 2019 en 2022 werden in opdracht van de provincie Wasberen weggevangen. Omdat er nog steeds een populatie Wasberen bestaat in Limburg, heeft de provincie besloten om nogmaals vanaf heden een aantal jaren intensief Wasberen te laten wegvangen door een vangteam. Wasberen worden gevangen met inloopvallen en vervolgens gedood.

Daarnaast is er voor jachtaktehouders en medewerkers van het Waterschap Limburg sinds oktober 2022 een ontheffing beschikbaar voor het vangen en doden van Wasberen. Deze ontheffing is reeds naar alle WBE's doorgeschreven.

We willen u vragen om waarnemingen van Wasberen te gaan melden, enerzijds om het vangteam te ondersteunen om zo veel mogelijk Wasberen te vangen, anderzijds voor het verkrijgen van een zo actueel mogelijk beeld van de huidige verspreiding van de Wasbeer in Limburg.

Melden doet men via het Wasberenmeldpunt van de Zoogdiervereniging (<https://www.zoogdiervereniging.nl/wat-we-doen/monitoring/wasberenmeldpunt>).

Heeft u daarnaast vragen of aanvullende informatie, dan kunt u een e-mail sturen naar wasbeervangteam@gmail.com.

Voor informatie over door Wasberen overgedragen ziektes, hygiëne en onderzoek verwijzen wij u graag naar een eerder bericht op onze website (<https://limburg.faunabeheereenheid.com/wasbeer-2/>).

Wild zwijn

In onderstaand overzicht is te zien dat er in Limburg buiten het leefgebied in 2023 een duidelijke toename van het afschot van Wilde zwijnen is t.o.v. de voorgaande jaren. De geregistreerde valwild gegevens liggen in lijn met de aantallen vóór de Corona-periode en de aanrijdingen zijn ongeveer hetzelfde als de jaren vóór 2022. In dit jaar was er een duidelijke afname van het aantal aanrijdingen.

2000-2023

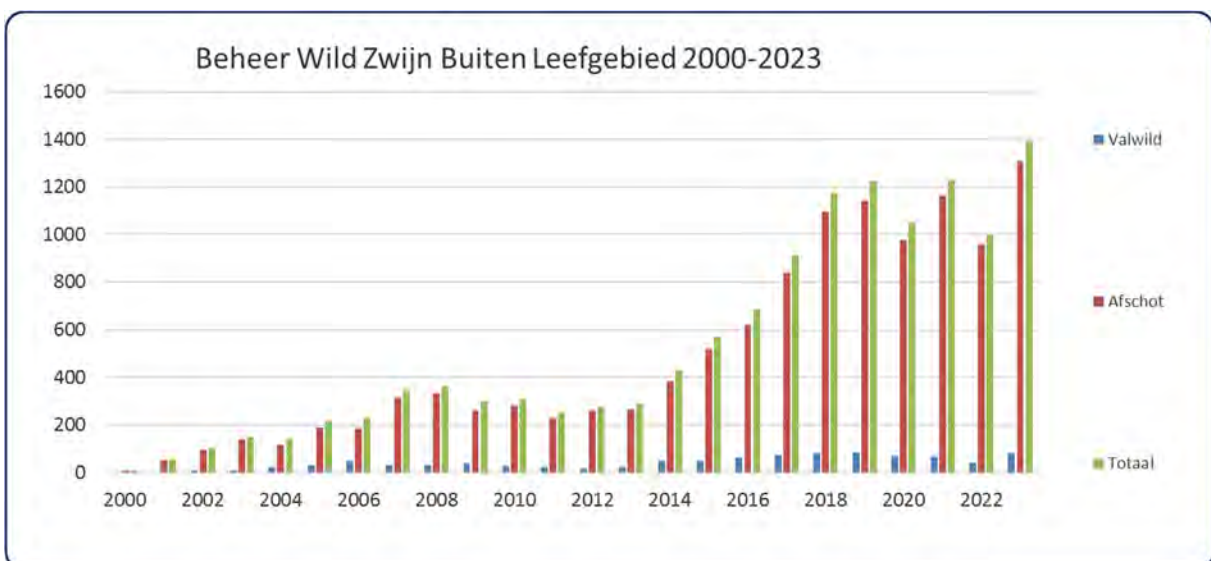

	2000	2001	2002	2003	2004	2005	2006	2007	2008	2009	2010
Valwild	0	0	2	10	10	24	29	47	30	38	35
Afschot	9	53	94	140	118	190	185	316	329	261	280
Totaal	9	53	96	150	128	214	214	363	359	299	315

	2011	2012	2013	2014	2015	2016	2017	2018	2019	2020	2021
Valwild	22	14	19	38	49	63	72	79	84	69	65
Aanrijding					45	50	58	71	68	53	56
Afschot	233	262	271	391	521	621	841	1095	1142	978	1164
Totaal	255	276	290	429	570	684	913	1174	1226	1047	1229

	2022	2023
Valwild	42	81
Aanrijding	28	57
Afschot	957	1307
Totaal	999	1388

In onderstaand overzicht is te zien dat er in Limburg buiten het leefgebied in 2023 een duidelijke toename van het aantal geschatte aanwezige Wilde zwijnen is t.o.v. de voorgaande jaren.

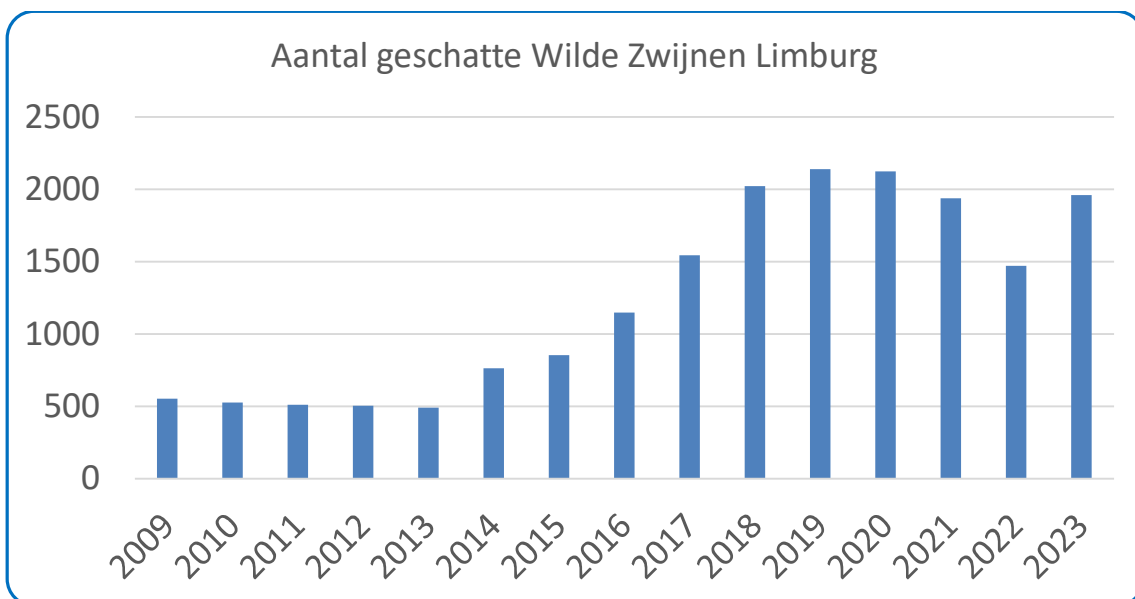

Waarnemingen zoogdieren

Vanaf heden verzoeken wij u waarnemingen van zoogdieren het hele jaar door te registreren op <https://waarneming.nl/>.

Voorgaande jaren konden een aantal bijzondere zoogdieren gedurende het gehele jaar in een telplan in FRS worden geregistreerd. Echter werden deze waarnemingen soms ook op de site van waarneming.nl geregistreerd. Om verwarring en dubbeltellingen te voorkomen, hebben wij gekozen voor 1 meldpunt.

Een uitzondering hierop zijn waarnemingen van Wasberen. Zie kopje hierboven 'Diersoorten/Wasbeer'.

Monitoring

Op 6 april a.s. zal de landelijke voorjaargestelling worden georganiseerd. Alle WBE's worden hierover tijdig geïnformeerd.

Uitleen diverse middelen

Naast de uitleen van nachtzichtkijkers, is het ook mogelijk Agrilasers en rasternetten te lenen voor een bepaalde periode. De Agrilasers kunnen worden gebruikt t.b.v. het verjagen van ganzen. De rasternetten zijn in 2 varianten beschikbaar: als 4 draads raster met 100 cm palen voor 1250 meter, of als flexinet van 90 cm hoogte met een lengte van 50 meter (momenteel in totaal 8 netten beschikbaar). Deze rastersets zijn compleet met schrikdraadklok en accu's en kunnen tijdelijk ingezet worden voor bijvoorbeeld het weren van Bevers of Wilde Zwijnen. Wanneer men interesse hiervoor heeft kan men met het secretariaat van de FBE contact opnemen.

Kalender

vóór 31 januari	Rapportage ontheffingen, vrijstellingen en opdracht 2023 in FRS
12 februari	Carnavalsmaandag FBE kantoor gesloten
24 februari	Exotendag (achteraf registratie afschot in FRS)
vóór 29 februari	Rapportage wildsoorten
maart/april	Reewildtelling
1 april	2 ^e Paasdag FBE kantoor gesloten

6 april	Voorjaarstelling
vóór 8 april	Registratie reewildtelling in FRS
vóór 1 mei	Registratie voorjaarstelling in FRS
9 mei	Hemelvaartsdag FBE kantoor gesloten
20 mei	2 ^e Pinksterdag FBE kantoor gesloten